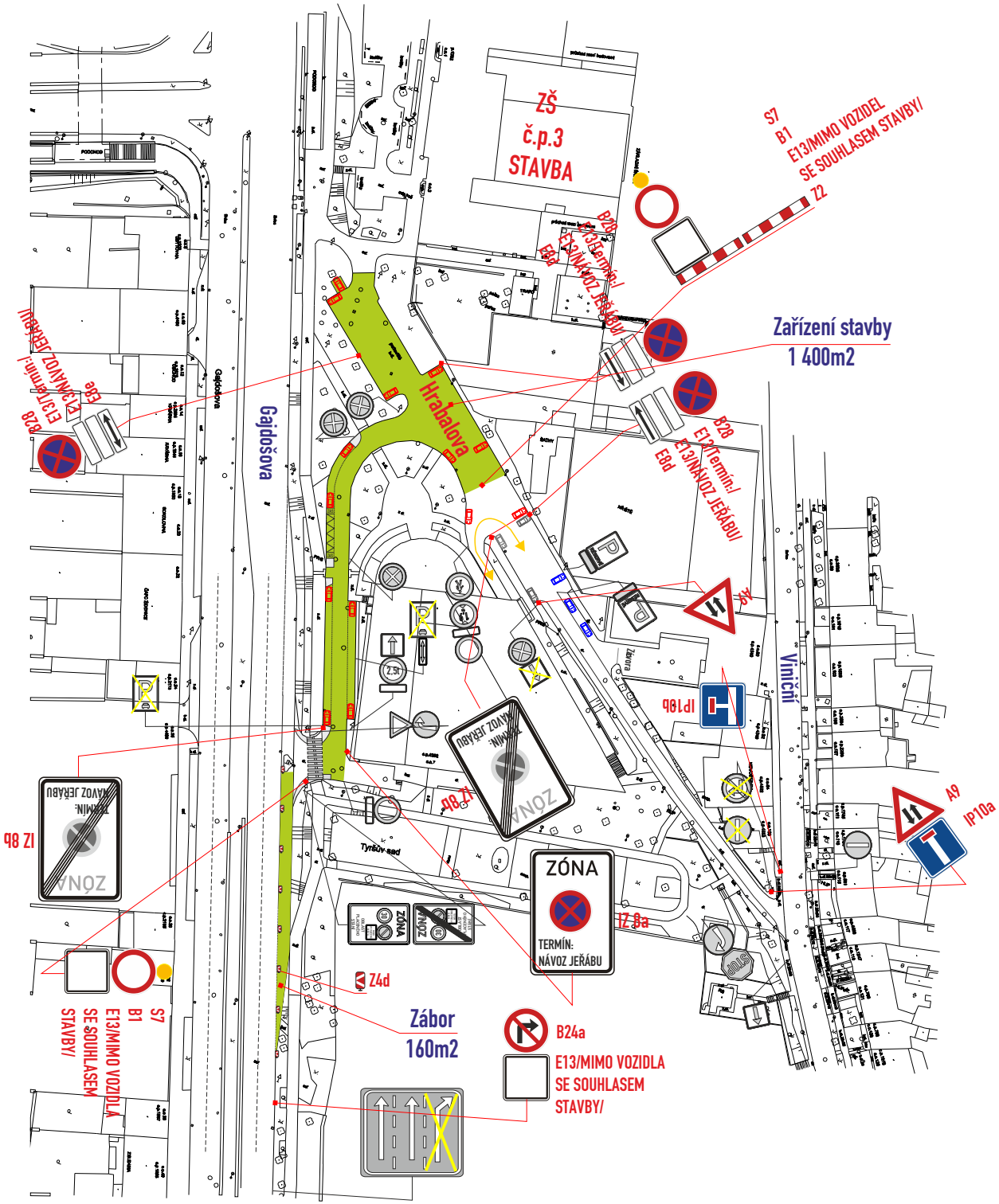

POLICIE ČESKÉ REPUBLIKY

Městské ředitelství policie Brno

Dopravní inspektorát, pracoviště dopravního inženýrství

Odsouhlaseno dne: 10.02.2025

Pod č. j.: KRPB-29289-2/ČJ-2025-0602DI

v kontextu č. j.: KRPB-145686-1/ČJ-2021-0602DI

Dle § 77 z. č. 361/2000 Sb.

§ 25 z. č. 13/1997 Sb.

Legenda ploch:

zábor vozovky :

Legenda vozidel:

stávající parkování :

vozidla k vyklizení :

vyhrazená stání :

Legenda značení ve schématu /barva popisu :

přenosné SDZ : A15

stávající SDZ :

stávající SDZ zakrýt / zrušit:

přechodné VDZ : V4 0,250 PŘECHODNÉ

stávající VDZ :

B28, IZ 8a,b osadit 7 dní předem

- DZ budou osazeny dle TP 66 a tech. listů pro osazování přenosného DZ, přechodného VDZ dle TP 133,66

VYPRACOVAL : Ing. Dvořák Marek	SIGNEX spol. s r.o.
KONTROLOVAL : Ing. Končelík Jiří	
obsah schématu : PŘECHODNÉ DOPRAVNÍ ZNAČENÍ – Úplná uzavírka	kontakt : SIGNEX, spol. s r.o., Holzova,138, 627 00 Brno; Tel.: 545 226 021-4 , mistr: tel.: 602 58 23 25; Služba mimo pracovní dobu: tel.: 602 571 312; email: signex@signex.cz
místo akce/název : BRNO, ul.Hrabalova – Návoz jeřábu – stavba Gajdošova 3 ZŠ	číslo objednávky / datum : č.o. 250086 4.2.2025
	číslo schématu : 1

www.signex.cz