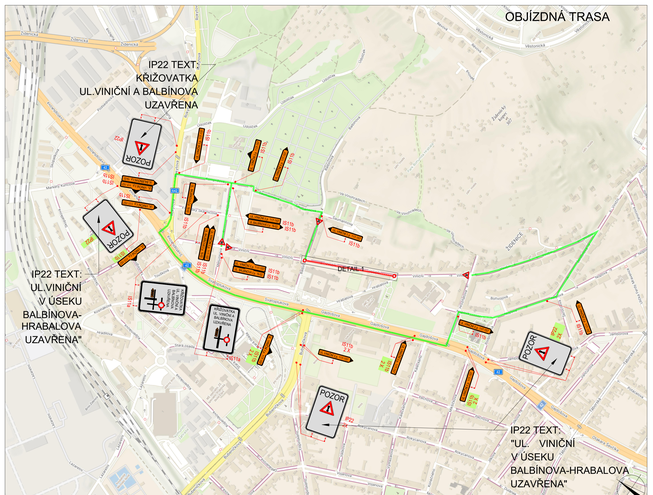

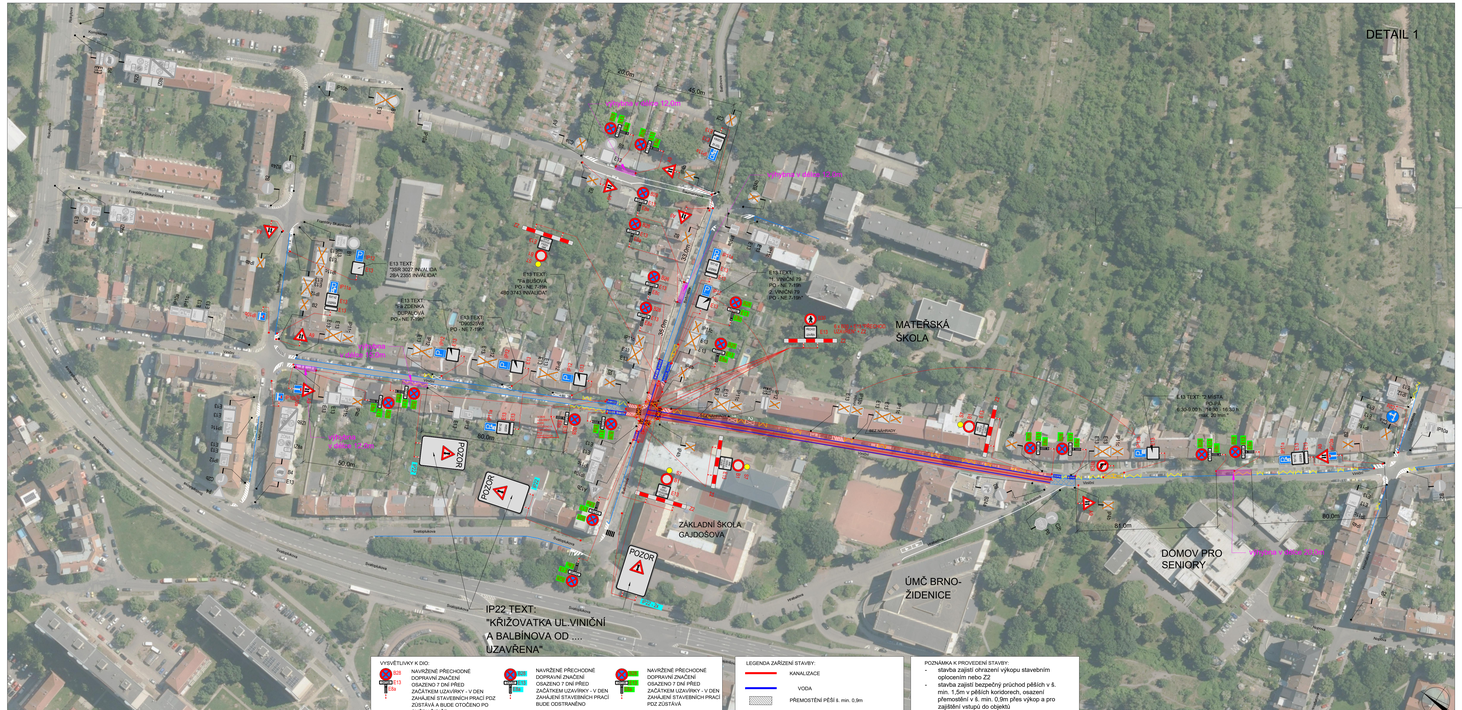

VYSVĚTLIVKY K DIO

B28 + E13 "6 dní"	NAVRŽENÉ PŘECHODNÉ DOPRAVNÍ ZNAČENÍ OSAZENO 7 DNÍ PŘED ZAČÁTKEM UZAVÍRKY - V DEN ZAHÁJENÍ STAVEBNÍCH PRACÍ POZ ZÚSTAVÁ A BUDE OTOČENO PO SMĚRU ŘÍDÍCÍ
B28 + E13 "7 dní"	NAVRŽENÉ PŘECHODNÉ DOPRAVNÍ ZNAČENÍ OSAZENO 7 DNÍ PŘED ZAČÁTKEM UZAVÍRKY - V DEN ZAHÁJENÍ STAVEBNÍCH PRACÍ BUDE ODSTRANĚNO
B28 + E13 "7 dní"	NAVRŽENÉ PŘECHODNÉ DOPRAVNÍ ZNAČENÍ OSAZENO 7 DNÍ PŘED ZAČÁTKEM UZAVÍRKY - V DEN ZAHÁJENÍ STAVEBNÍCH PRACÍ POZ ZÚSTAVÁ

LEGENDA ZAŘÍZENÍ STAVBY:

- KANALIZACE
- VODA
- PŘEMOSTĚNÍ PĚŠÍ š. min. 0,9m

POZNÁMKA K PROVEDENÍ STAVBY:

- stavba zajistí ohrazení výkopu stavebním oplocením nebo Z2
- stavba zajistí bezpečný průchod pěších v š. min. 1,5m v pěších koridorech, osazení přemostění v š. min. 0,9m přes výkop a pro zajištění vstupů do objektů

POLICIE ČESKÉ REPUBLIKY - KŘP

PLATNOST TOHOTO VYJÁDŘENÍ JE 1 ROK.

V _____ dne _____

SOUHLASÍME S:
- ☐ PDZ
- ☐ ZUK
- ☐ ČÁSTEČNOU UZAVÍRKOU
- ☐ UZAVÍRKOU S OBJÍZDNOU TRASOU

SITUACE ŠIRŠÍCH VZTAHŮ

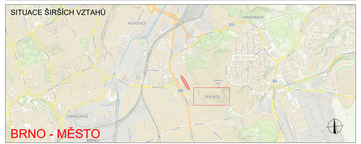

NÁVRH DOPRAVNĚ-INŽENÝRSKÉHO OPATŘENÍ PŘECHODNÉ ÚPRAVY PROVOZU

LEGENDA

- P6 TRVALE ŠVISLÉ DOPRAVNÍ ZNAČENÍ
- P6 DOČASNĚ ZNEPLATNĚNÉ TRVALÉ DOPRAVNÍ ZNAČENÍ
- P22 P6 NAVRŽENÉ PŘECHODNÉ DOPRAVNÍ ZNAČENÍ - MMB
- P22 P6 NAVRŽENÉ PŘECHODNÉ DOPRAVNÍ ZNAČENÍ - KÚJMK
- POZOR NAVRŽENÉ PŘECHODNÉ ŠVISLÉ DOPRAVNÍ ZNAČENÍ OSAZENO 14 DNÍ PŘED UZAVÍRKOU
- P15a E13 TEXT: "ZÓNA C V PRACOVNÍ DNY 17-6h S OPRAVNĚNÍM NEBO PO ZAPLACENÍ ÚZNY NA MÍSTĚ" "OBLAST 5-07"
- ZÁBOR VOZOVKY
- OBRATIŠTĚ
- OBJÍZDNÁ TRASA
- VOZ V10g
- VOZ V12a

Použité dopravní značení bude v základní velikosti a v reflexním provedení II / 1
V rámci dopravního značení bude použito přenosného pro vyvolávání pracovních míst na dálnicích a silnicích.
V rámci dopravního značení bude použito TP 66 Zásady pro zpracování pracovních míst na pozemních komunikacích
V rámci dopravního značení bude použito TP 85 Zásady pro zpracování pracovních míst na pozemních komunikacích
V rámci dopravního značení bude použito TP 133 Zásady pro bezpečnost dopravní značení na pozemních komunikacích

c.j. MMB/0382706/2025/TOMS

VYPRACOVAL: Kateřina Sofková, DiS.	DoZBos s.r.o. Bílovická 1842/2 682 01 Boskovice E-mail: dozbos@dozbos.cz www.dozbos.cz	
KONTROLOVAL: Ing. Mgr. Josef Janík		
MĚSTO AKCE: BRNO, ul. Viniční reko. kanalizace a vodovodu	DATUM: 06/2025	FORMÁT: 1430 X 420
MĚSTO PŘÍLOHY: SITUACE DOPRAVNĚ-INŽENÝRSKÝCH OPATŘENÍ		ČÍSLO DVAKRÁT: .....
OBSAH: 2. etapa		ČÍSLO PŘÍLOHY: 2.1